

TÉCNICO EN ADMINISTRACIÓN DE EMPRESAS MENCIÓN RECURSOS HUMANOS

TÍTULO Técnico de nivel superior en Administración de Empresas mención Recursos Humanos

DURACIÓN 4 semestres + 1 semestre de proceso de titulación

Descripción de la carrera

El Técnico de nivel superior en Administración de Empresas con mención en Recursos Humanos es un técnico preparado para coordinar y ejecutar los procesos administrativos y de operación en el área de gestión de personas de una organización en el contexto de una economía globalizada que cambia permanentemente.

Campo laboral

El Técnico de nivel superior en Administración de Empresas con mención en Recursos Humanos puede desempeñarse en empresas y organizaciones públicas y privadas de cualquier giro o tamaño, con o sin fines de lucro en las áreas de administración y recursos humanos. Las competencias adquiridas durante su formación también lo facultan para generar sus propios espacios de trabajo a través de la creación y gestión de empresas y organizaciones y la prestación de servicios de asesoría y consultoría en el área de administración y recursos humanos.

Carrera disponible en sedes:

- Bellavista
- Online

REQUISITOS DE INGRESO

- Licencia de Enseñanza Media
- Cédula de Identidad

CARRERA ACREDITADA

5 años
hasta enero 2023



Jornada Diurna y Vespertina PEV* / Presencial acreditada para sede: Antofagasta, Calama, La Serena, San Felipe, Viña del Mar, Valparaíso, Bellavista, Barrio Universitario, San Joaquín, Santiago Norte, Maipú, Rancagua, San Fernando, Curicó, Talca, Concepción, Los Ángeles, Temuco, Osorno y Puerto Montt.

Jornada Vespertina / Semipresencial acreditada para sede: Calama, La Serena, Viña del Mar, Bellavista, Barrio Universitario, Rancagua, Concepción y Temuco.

Formato Online acreditado.

Carrera acreditada **5 años**

(1), (2), (3) y (4)

MALLA CARRERA	TÍTULO: TÉCNICO NIVEL SUPERIOR EN ADMINISTRACIÓN DE EMPRESAS MENCIÓN RECURSOS HUMANOS				
	1er Semestre	2do Semestre	3er Semestre	4to Semestre	5to Semestre
	Administración	Finanzas	Taller de Marketing	Taller de Proyecto de Especialidad	
	Administración de Recursos Humanos	Capacitación en la Empresa	Seguridad Social	Administración de Remuneraciones	
		Herramientas para la Administración	Gestión de Empresas	Economía para la Administración	
Contabilidad Empresarial	Contabilidad de Costos	Presupuestos	Beneficios y Compensaciones	Práctica Laboral	
	Legislación y Empresa				
Matemática para la Educación Superior	*Certificado de Especialidad I ONLINE	*Certificado de Especialidad II ONLINE	*Certificado de Especialidad III ONLINE		
Comunicación y Técnicas de Aprendizaje		Inglés Inicial I ONLINE	Inglés Inicial II ONLINE		
Herramientas para la Empleabilidad	Herramientas para la Innovación ONLINE	Sustentabilidad en la Organización ONLINE	Taller de Marca Personal ONLINE		

Durante el semestre 5, los estudiantes podrán optar al título de técnico de nivel superior mediante la realización de un proceso de práctica y titulación según lo establecido en el Reglamento Académico de la institución.

*CERTIFICADO DE ESPECIALIDAD

Administración Pública

- (1) Mallas sujetas a cambios de acuerdo a las necesidades del campo laboral y sus exigencias.
- (2) Infórmese por la oferta académica y de continuidad de estudios en aiep.cl.
- (3) Infórmese sobre el proceso y requisitos de postulación para continuidad de estudios en UNAB. Continuidad sujeta a plan de convalidación de estudios y a cupos disponibles por parte de UNAB. Se exceptúan las carreras de Medicina y Odontología.
- (4) Al término del 4º semestre los estudiantes pueden continuar sus estudios hasta el 8º semestre para optar a la obtención del título profesional de Ingeniero de Ejecución en Administración de Empresas mención Recursos Humanos.

Formatos de estudio*

flexibilidad a tu medida

Diurno

Carreras diurnas tradicionales con horarios definidos en la mañana y en la tarde.

Vespertino

Carreras vespertinas tradicionales con horarios definidos en la tarde.

Telepresente Diurno / Vespertino

Carreras con asistencia a clases en tiempo real desde cualquier lugar, vía web.

Diurno Flexible

Carreras diurnas con clases presenciales tres días a la semana, para combinar estudio con otras actividades.

PEV* Programa Ejecutivo Vespertino

Carreras vespertinas que permiten estudiar sin sacrificar trabajo ni familia.

Online

Carreras online, para estudiar en cualquier momento y desde cualquier lugar.

Semipresencial

Carreras que permiten combinar clases presenciales con clases online.

* Consulta por formatos disponibles en tu sede.

Modelo Educativo



Modelo educativo basado en el desarrollo de competencias para la empleabilidad.



Sello educativo AIEP orientado a la innovación, sustentabilidad y habilidades para el trabajo.



Metodologías activas de aprendizaje tales como aprendizaje basado en proyectos, casos, aprendizaje y servicio, y aula invertida, entre otros, para desarrollar el pensamiento crítico y el aprender a aprender en los estudiantes.



Articulación entre carreras técnicas y profesionales, y flexibilidad formativa para cursar una carrera a través de distintos formatos de estudio (jornadas, modalidades y programaciones).



Certificaciones propias y de la industria durante la carrera, que dan valor adicional a la formación del estudiante potenciando su empleabilidad.



Desarrollo profesional a través de educación continua para titulados.

¿Por qué elegir AIEP?



Procesos de integración a la educación superior técnico profesional.



Docentes vinculados a los sectores productivos y de servicios, que han sido capacitados en el Programa de Perfeccionamiento Docente Institucional.



Plataformas educativas de clase mundial con acceso vía Internet a aulas virtuales desde cualquier lugar y en cualquier momento.



Recursos educativos digitales tales como presentaciones, multimedia interactiva, videos y biblioteca digital en línea.



Infraestructura y equipamiento de primer nivel.



Servicio de apoyo al estudiante a través de múltiples canales.



Acceso a beneficios estatales (*)

(*) Las carreras impartidas en modalidad semipresencial y online tienen derecho a CAE, pero no a becas estatales.



Lo que nos diferencia



67%

De nuestros estudiantes estudian en carreras acreditadas o certificadas



+460

Laboratorios y pabellones a disposición de nuestros estudiantes



+1.900

Empresas contribuyen a la empleabilidad de nuestros titulados



Continuidad de estudios en la Universidad Andrés Bello por convenio UNAB-AIEP*

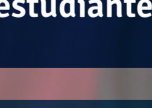

25 sedes

A nivel nacional



+90 Carreras

*Los beneficios del Convenio UNAB – AIEP dependerán del programa de estudios universitarios al cual postule el estudiante. Continuidad sujeta a plan de convalidación de estudios y a cupos disponibles por parte de la UNAB. Más información en aiep.cl.