

# TÉCNICO EN ENFERMERÍA

**TÍTULO** Técnico de nivel superior en Enfermería  
**DURACIÓN** 4 semestres + 1 semestre de proceso de titulación

## Descripción de la carrera

El Técnico en Enfermería es un técnico de nivel superior para integrar equipos de salud, colaborando con los profesionales de la área en la ejecución de procedimientos básicos de enfermería y en la atención humanitaria del individuo, la familia y la comunidad. Ejercerá sus funciones conforme a principios éticos, normativa legal y protocolos institucionales.

## Campo laboral

El Técnico en Enfermería podrá desempeñarse en hospitales, consultorios, SAPU, CESFAM, centros de diagnóstico terapéutico, laboratorios, clínicas y consultas privadas. Asimismo, podrá ejercer libremente su profesión y emprender iniciativas personales asociadas al cuidado domiciliario de enfermos y prestación de servicios en el marco de su rol.

### Carrera disponible en sedes:

- Calama
- Antofagasta
- La Serena
- San Felipe
- Viña del Mar
- Valparaíso
- San Antonio
- Santiago Norte
- Maipú
- Bellavista
- Barrio Universitario
- San Joaquín
- San Bernardo
- Rancagua
- San Fernando
- Curicó
- Talca
- Chillán
- Concepción
- Los Angeles
- Temuco
- Osorno
- Puerto Montt
- Castro
- Online\*

### REQUISITOS DE INGRESO

- Licencia de Enseñanza Media
- Cédula de Identidad

(\* Sede Online dicta carreras en modalidades semipresencial y a distancia, formatos telepresente y online. Infórmese sobre los formatos disponibles para esta carrera.

(1), (2), (3) y (4)

MALLA CARRERA	TÍTULO: TÉCNICO DE NIVEL SUPERIOR EN ENFERMERÍA				
	1º Semestre	2º Semestre	3º Semestre	4º Semestre	5º Semestre
	Taller de Enfermería Básica	Práctica Salud Comunitaria	Práctica de Enfermería en Atención Abierta	Taller de Práctica Integrada en Enfermería	
	Enfermería en Salud Familiar y Atención Primaria	Técnicas Básicas de Enfermería Medicoquirúrgicas	Salud de la Mujer y el Recién Nacido	Salud Pediátrica y del Adolescente	
	Estructura y Cuerpo del Humano	Prevención de IAAS y Calidad en Salud	TIC Aplicadas a la Salud	Salud Mental y del Adulto Mayor	
Rol Laboral del TENS y Humanización de la Salud	Introducción a la Farmacología	Taller de Administración de Medicamentos		Práctica Laboral	
SEMI-PRESENCIAL	SEMI-PRESENCIAL				
	Primeros Auxilios				
	*Certificado de Especialidad I	*Certificado de Especialidad II	*Certificado de Especialidad III		
	ONLINE	ONLINE	ONLINE		
Comunicación y Técnicas de Aprendizaje		Inglés Inicial I	Inglés Inicial II		
ONLINE		ONLINE	ONLINE		
Herramientas para la Empleabilidad	Herramientas para la Innovación	Sustentabilidad en la Organización	Taller de Marca Personal		
ONLINE	ONLINE	ONLINE	ONLINE		

Durante el semestre 5, los estudiantes podrán optar al título de técnico de nivel superior mediante la realización de un proceso de práctica y titulación según lo establecido en el Reglamento Académico de la institución.

### \*CERTIFICADO DE ESPECIALIDAD

- Cuidado de Enfermería en Urgencia
- Cuidado de Enfermería en Pediatría
- Cuidado de Enfermería en Geriatría
- Cuidado de Enfermería en Ginecología

- (1) Mallas sujetas a cambios de acuerdo a las necesidades del campo laboral y sus exigencias.
- (2) Infórmese por la oferta académica y de continuidad de estudios en su sede.
- (3) Algunos módulos del plan de estudios podrán ser impartidos en modalidad online o semipresencial.
- (4) Infórmese sobre el proceso de postulación para continuidad de estudios en UNAB. Continuidad sujeta a plan de requisitos de estudios y a cupos disponibles por parte de UNAB. Se exceptúan las carreras de Medicina y Odontología.

## Formatos de estudio

### flexibilidad a tu medida

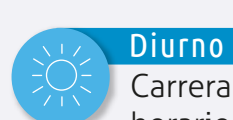

#### Diurno

Carreras diurnas tradicionales con horarios definidos en la mañana y en la tarde.



#### Vespertino

Carreras vespertinas tradicionales con horarios definidos en la tarde y noche.

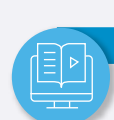

#### Telepresente Diurno / Vespertino

Carreras a distancia vía web, con asistencia a clases en tiempo real desde cualquier lugar.



#### Diurno Flexible

Carreras diurnas con clases presenciales tres días a la semana, para combinar estudio con otras actividades.



#### PEV\* Programa Ejecutivo Vespertino

Carreras vespertinas que permiten estudiar sin sacrificar trabajo ni familia.



#### Online

Carreras a distancia vía web, para estudiar en cualquier momento y desde cualquier lugar.

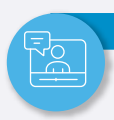

#### Semipresencial

Carreras que permiten combinar clases presenciales con clases online y/o telepresentes.

\* Consulta por formatos disponibles en tu sede.

## Modelo Educativo



Modelo educativo basado en el desarrollo de competencias para la empleabilidad.



Sello educativo AIEP orientado a la innovación, sustentabilidad y habilidades para el trabajo.



Metodologías activas de aprendizaje tales como aprendizaje basado en proyectos, casos, aprendizaje y servicio, y aula invertida, entre otros, para desarrollar el pensamiento crítico y el aprender a aprender en los estudiantes.



Articulación entre carreras técnicas y profesionales, y flexibilidad formativa para cursar una carrera a través de distintos formatos de estudio (jornadas, modalidades y programaciones).



Certificaciones propias y de la industria durante la carrera, que dan valor adicional a la formación del estudiante potenciando su empleabilidad.



Desarrollo profesional a través de educación continua para titulados.

## ¿Por qué elegir AIEP?



Procesos de integración a la educación superior técnico profesional.



Docentes vinculados a los sectores productivos y de servicios, que han sido capacitados en el Programa de Perfeccionamiento Docente Institucional.



Plataformas educativas de clase mundial con acceso vía Internet a aulas virtuales desde cualquier lugar y en cualquier momento.



Recursos educativos digitales tales como presentaciones, multimedia interactiva, videos y biblioteca digital en línea.



Infraestructura y equipamiento de primer nivel.



Servicio de apoyo al estudiante a través de múltiples canales.



Acceso a beneficios estatales (\*)

(\*) Las carreras impartidas en modalidades semipresencial y a distancia (formatos telepresente y online) tienen derecho a CAE, pero no a becas estatales.



## Lo que nos diferencia



**67%**

De nuestros estudiantes estudian en carreras acreditadas o certificadas



**+460**

Laboratorios y pabellones a disposición de nuestros estudiantes



**+1.900**

Empresas contribuyen a la empleabilidad de nuestros titulados



Universidad Andrés Bello

Continuidad de estudios en la Universidad Andrés Bello por convenio UNAB-AIEP\*



**25 sedes**

A nivel nacional



**96 Carreras**

admisión 2023

\*Los beneficios del Convenio UNAB – AIEP dependerán del programa de estudios universitarios al cual postule el estudiante. Continuidad sujeta a plan de convalidación de estudios y a cupos disponibles por parte de la UNAB. Más información en aiep.cl.